

# INTERNETHASZNÁLAT AZ ALAPOKTÓL



"A jövőd a kezvedben van"

SZÉCHENYI 2020



MAGYARORSZÁG  
KORMÁNYA

Európai Unió  
Európai Regionális  
Fejlesztési Alap



**BEFEKTETÉS A JÖVŐBE**

## Táblagép

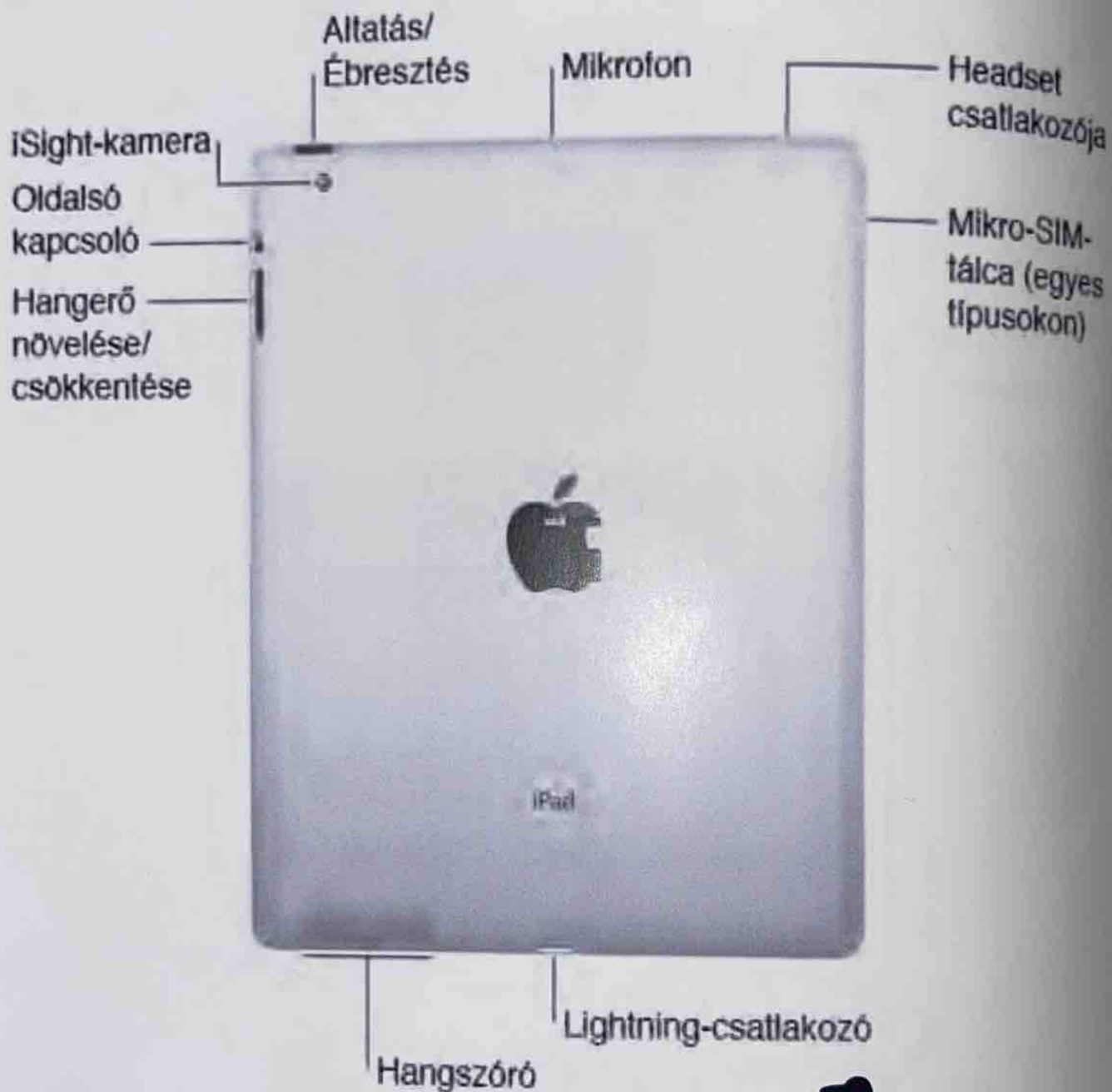

# HASZNÁLJUK AZ ESZKÖZÜNKET

## Alkalmazások megnyitása

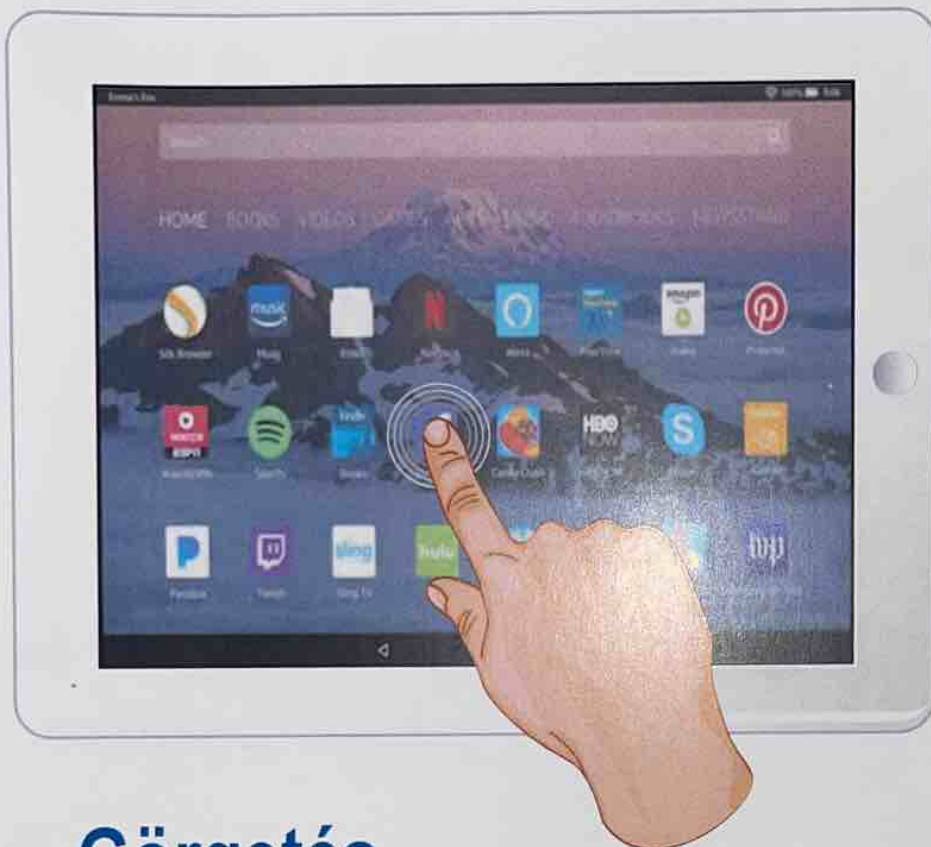

## Görgetés



**Görgetéshez végezzen felfelé vagy lefelé irányuló mozgást**

# ELEKTRONIKUS LEVELEZÉS

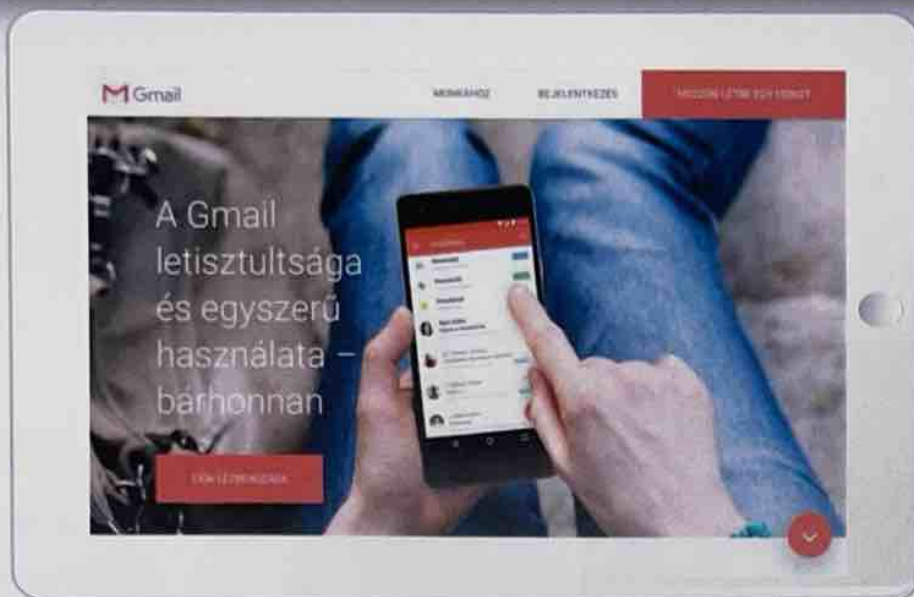

**Hozzunk létre egy email fiókot!**



**Név, felhasználónév és jelszó megadása**

**Jegyezzük meg a megadott jelszót!**

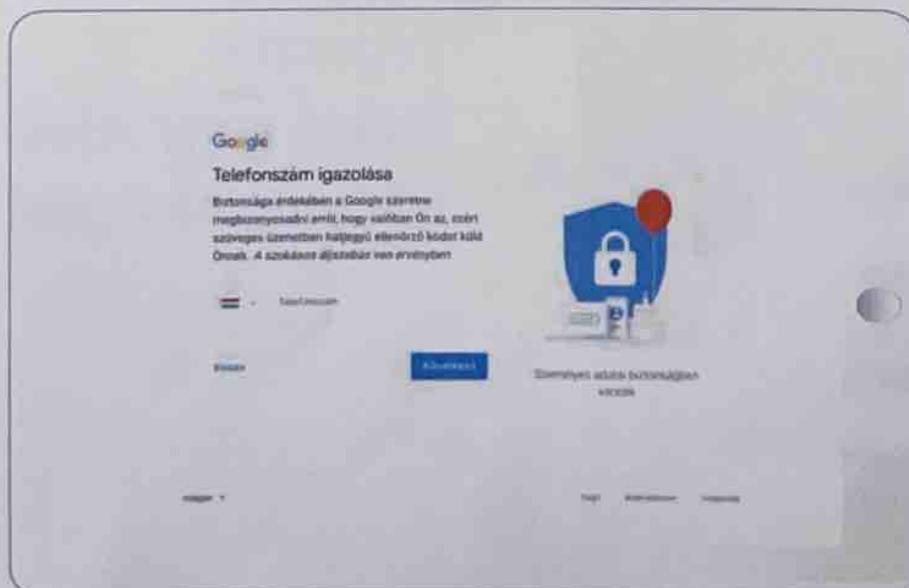

**Telefonszám megadása**

# ELEKTRONIKUS LEVELEZÉS

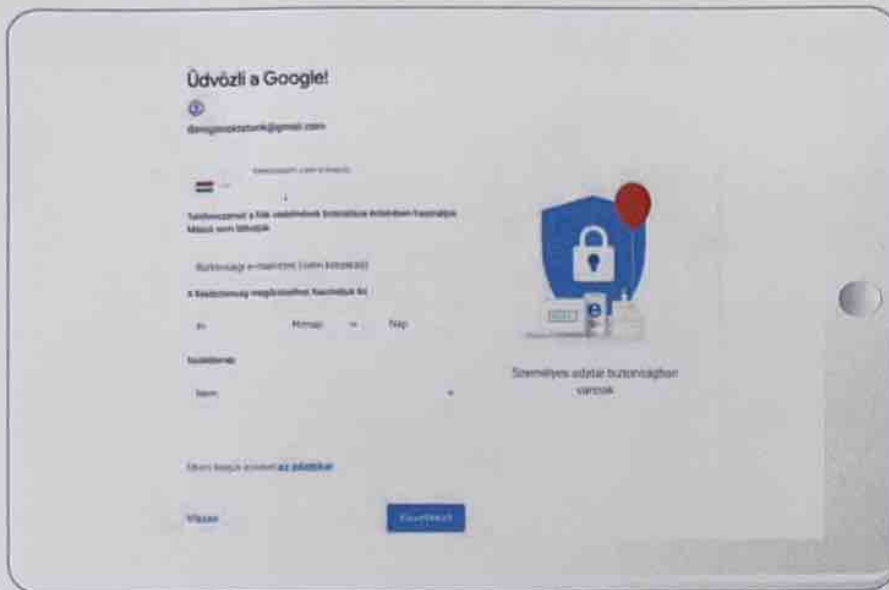

Születési dátum  
megadása  
biztonsági okokból



Adatvédelmi  
szerződés  
elfogadása

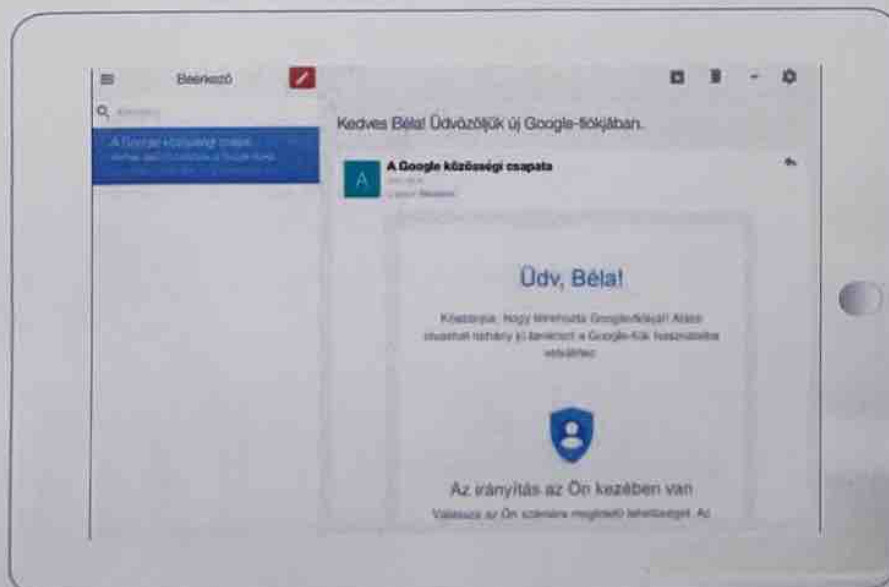

És már  
használhatjuk is  
az új email  
címmünket!

# HOGY KERESSÜNK ÁLLÁSHELYEKET?

Önéletrajzunk elkészítését el tudjuk végezni sablonokkal

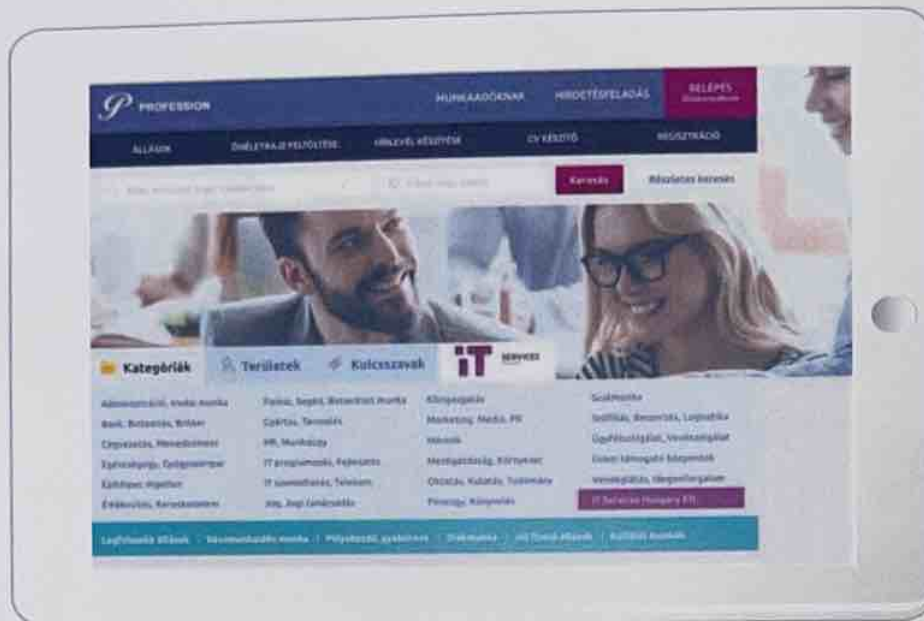

Például a [www.profession.hu](http://www.profession.hu) weboldalon



# HOGY KERESSÜNK ÁLLÁSHELYEKET?

## Sablon választása



## Adatok, tanulmányok megadása

The screenshot shows the "ALAPADATOK" (Basic Information) section of the resume maker. The form includes fields for Name, Address, Phone, Email, Date of Birth, Date of Birth (City), Date of Birth (Country), and Date of Birth (City). Below this is the "TANULMÁNYOK" (Education) section, which includes fields for University Name, Faculty, and Program. The interface is clean and modern, with a blue header and a white background.



# PROFESSION REGISZTRÁCIÓ

**Regisztráció munkavállalóknak**

Ha már regisztráltál, de szeretnél frissíteni adataidat a Profession honlapon, Regisztrációt legújra kezdhetsz. Így tudsz új adatokat beírni, Adatokat pontosítani, illetve törölni az adatokat, illetve azonosítani.

**Ne feledd megadni adataidat a Személyi Adatok**

**Adatok pontosítása szükséges**

Ha már regisztráltál, de szeretnél új adatokat beírni a honlapon, Regisztrációt legújra kezdhetsz. Így tudsz új adatokat beírni, Adatokat pontosítani, illetve törölni az adatokat, illetve azonosítani.

**Adatok pontosítása szükséges**

Ha már regisztráltál, de szeretnél új adatokat beírni a honlapon, Regisztrációt legújra kezdhetsz. Így tudsz új adatokat beírni, Adatokat pontosítani, illetve törölni az adatokat, illetve azonosítani.

**Adatok pontosítása szükséges**

Ha már regisztráltál, de szeretnél új adatokat beírni a honlapon, Regisztrációt legújra kezdhetsz. Így tudsz új adatokat beírni, Adatokat pontosítani, illetve törölni az adatokat, illetve azonosítani.

**Adatok pontosítása szükséges**

Ha már regisztráltál, de szeretnél új adatokat beírni a honlapon, Regisztrációt legújra kezdhetsz. Így tudsz új adatokat beírni, Adatokat pontosítani, illetve törölni az adatokat, illetve azonosítani.

**Regisztrációja sikeresen elkészült**

Örömmel üdvözlünk az új munkavállalóként a Profession honlapon. Ezután az adatok töltése a szerverre megtörtént, így a legújabb adatokhoz már van hozzáférése. Kérjük, ellenőrizze az adatokat és módosítsa az adatokat, illetve azonosítsa az adatokat.

**Adatok pontosítása szükséges**

Ha már regisztráltál, de szeretnél új adatokat beírni a honlapon, Regisztrációt legújra kezdhetsz. Így tudsz új adatokat beírni, Adatokat pontosítani, illetve törölni az adatokat, illetve azonosítani.

**Regisztráció után több lehetőségünk lesz:**

- Hírlevélre feliratkozás
- Kaphatunk értesítéseket az új állásajánlatokról
- Elmenthetjük, módosíthatjuk az önéletrajzunkat



# KÖZÖSSÉGI MÉDIA ELŐNYEI

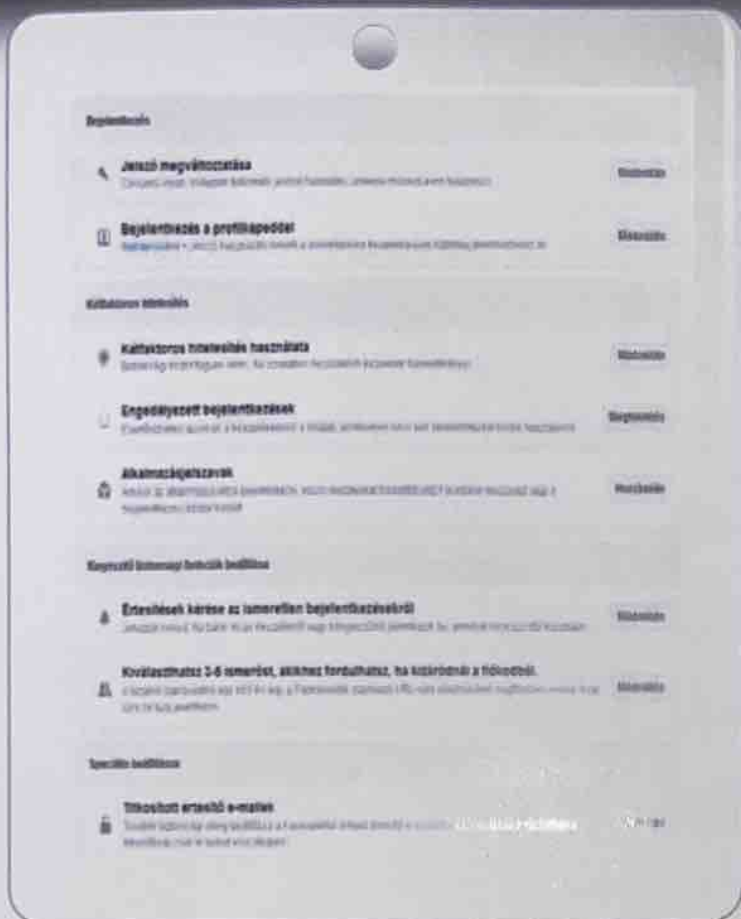

A közösségi média előnye a naprakészség. Egy üzenőfal, ami megosztásokkal segíti az információk áramlását.

Hogy információink ne kerüljenek bárki elé, védenünk kell őket pl. alkalmazások előtt: ne engedjük teljes hozzáférést semelyik alkalmazásnak!



# ÜGYFÉLKAPU REGISZTRÁCIÓ



**Intézzük ügyeinket otthon,  
kényelmesen, várakozzunk  
a hivatalokban kevesebbet!**

**Ügyfélkapus regisztrációval többek között:  
időpontot foglalhatunk az okmányirodák bármelyikében,  
értesítéseket kaphatunk okmányaink érvényességének  
közelgő lejártáról, a NAV szintén ügyfélkapun keresztül  
tudja küldeni az adóbevallásunk tervezetét**

[www.magyarorszag.hu](http://www.magyarorszag.hu)

Lekérdezést indíthatunk a

Földhivatali nyilvántartásból,

un. „betegéletút” lekérdezést indíthatunk eddigi ellátási adatainkról, recept kiváltási adatainkról vagy táppénz ellátási adatinkat.

Munkaügyi adatainkat tudjuk ellenőrizni,

pl.: hogy ~~be~~ vagyunk-e jelentve

[szuf.magyarorszag.hu](http://szuf.magyarorszag.hu)

személyre szabott ügyintézési felület

Egy felület, ahol intézhetjük személyes ügyeinket, autónk ügyeit, tájékozódhatunk egyes támogatások és intézkedések iránt tematikusan csoportosítva.

 ÜGYFÉLKAPU



# Sok sikert a böngészéshez!

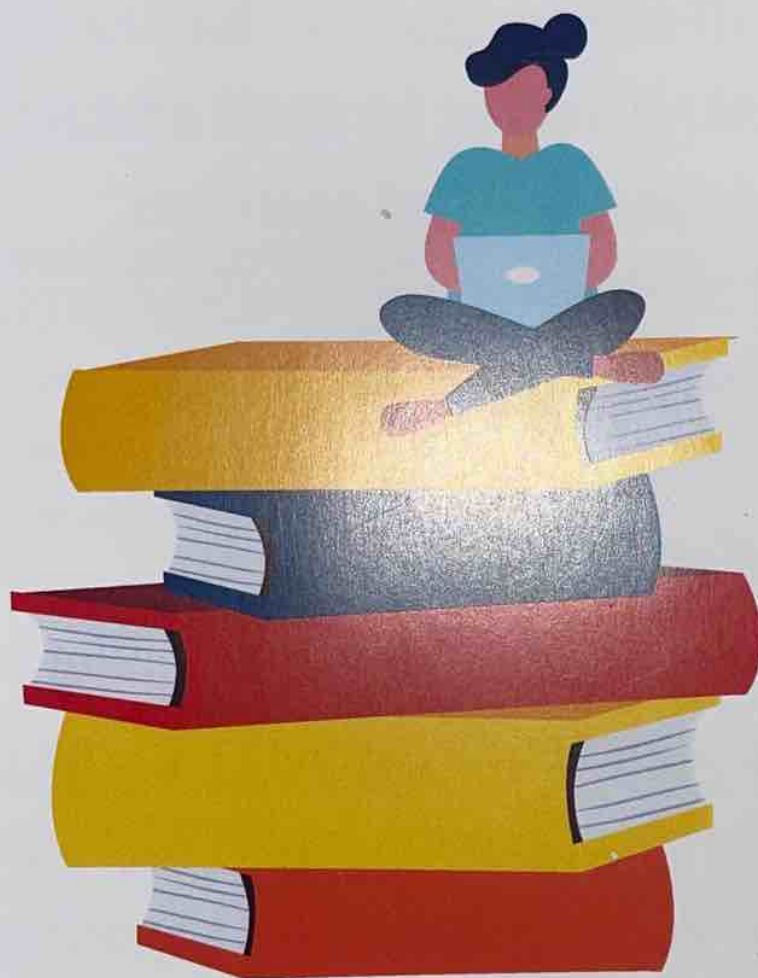

SZÉCHENYI 2020



MAGYARORSZÁG  
KORMÁNYA

Európai Unió  
Európai Regionális  
Fejlesztési Alap



**BEFEKTETÉS A JÖVŐBE**